MATER SALVATORIS & STELLA MARIS COLLEGE

III CROSS

5 DE OCTUBRE DE 10 - 14 HRS

HORARIOS

RECOGIDA DE DORSALES: 9:30 A 11:00

TODOS LOS CORREDORES DEBEN ESTAR 15 MINUTOS ANTES DE SU CARRERA EN EL PUNTO DE ENCUENTRO

MASCULINA Y FEMENINA

ADULTOS Y BACHILLERATO - 4500M- 10:30

1° INF - 100M - 10:50

2° INF - 200M - 11:10

3° INF - 300M - 11:30

1° Y 2° EP - 500M - 11:50

3° Y 4° EP - 900M - 12:15

5° Y 6° EP - 1200M - 12:40

1° Y 2° ESO - 1600M - 13:15

3° Y 4° ESO - 1600M - 13:15

ENTREGA DE PREMIOS - 13:30

MATER SALVATORIS & STELLA MARIS COLLEGE

III CROSS

5 DE OCTUBRE DE 10 - 14 HRS

MASCULINA Y FEMENINA

ADULTOS Y BACHILLERATO - 4500M - 10:30 AM

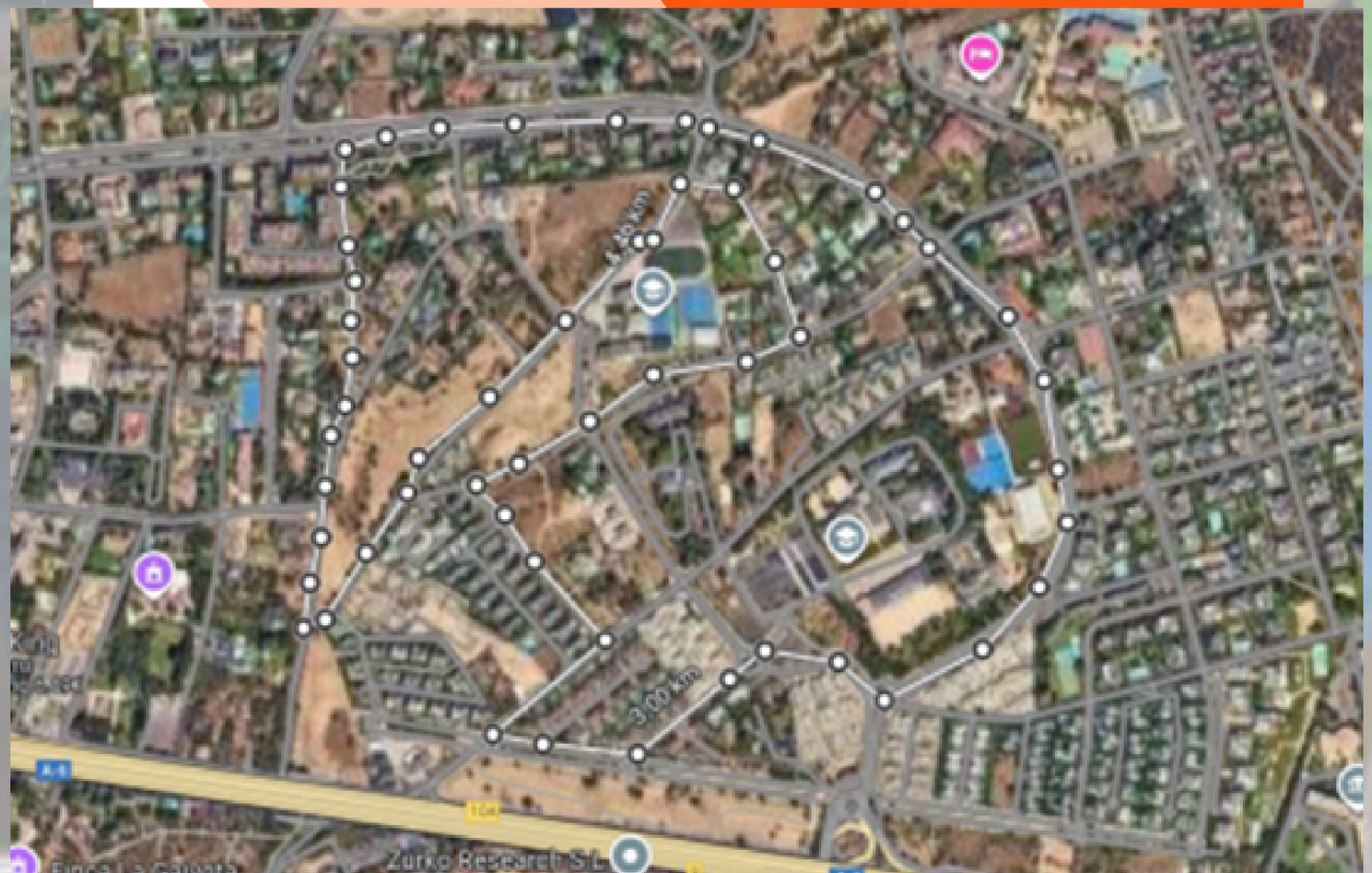

MATER SALVATORIS & STELLA MARIS COLLEGE

III CROSS

5 DE OCTUBRE DE 10 - 14 HRS

MASCULINA Y FEMENINA

1º INF - 100M - 10:50

2º INF - 200M - 11:10

3º INF - 300M - 11:30

EN LA PISTA DE ATLETISMO STELLA MARIS

MATER SALVATORIS & STELLA MARIS COLLEGE

III CROSS

5 DE OCTUBRE DE 10 - 14 HRS

MASCULINA Y FEMENINA - 10:50 AM

1º Y 2º EP - 500M

MATER SALVATORIS & STELLA MARIS COLLEGE

III CROSS

5 DE OCTUBRE DE 10 - 14 HRS

MASCULINA Y FEMENINA - 12:15 AM

3º Y 4º EP - 900M

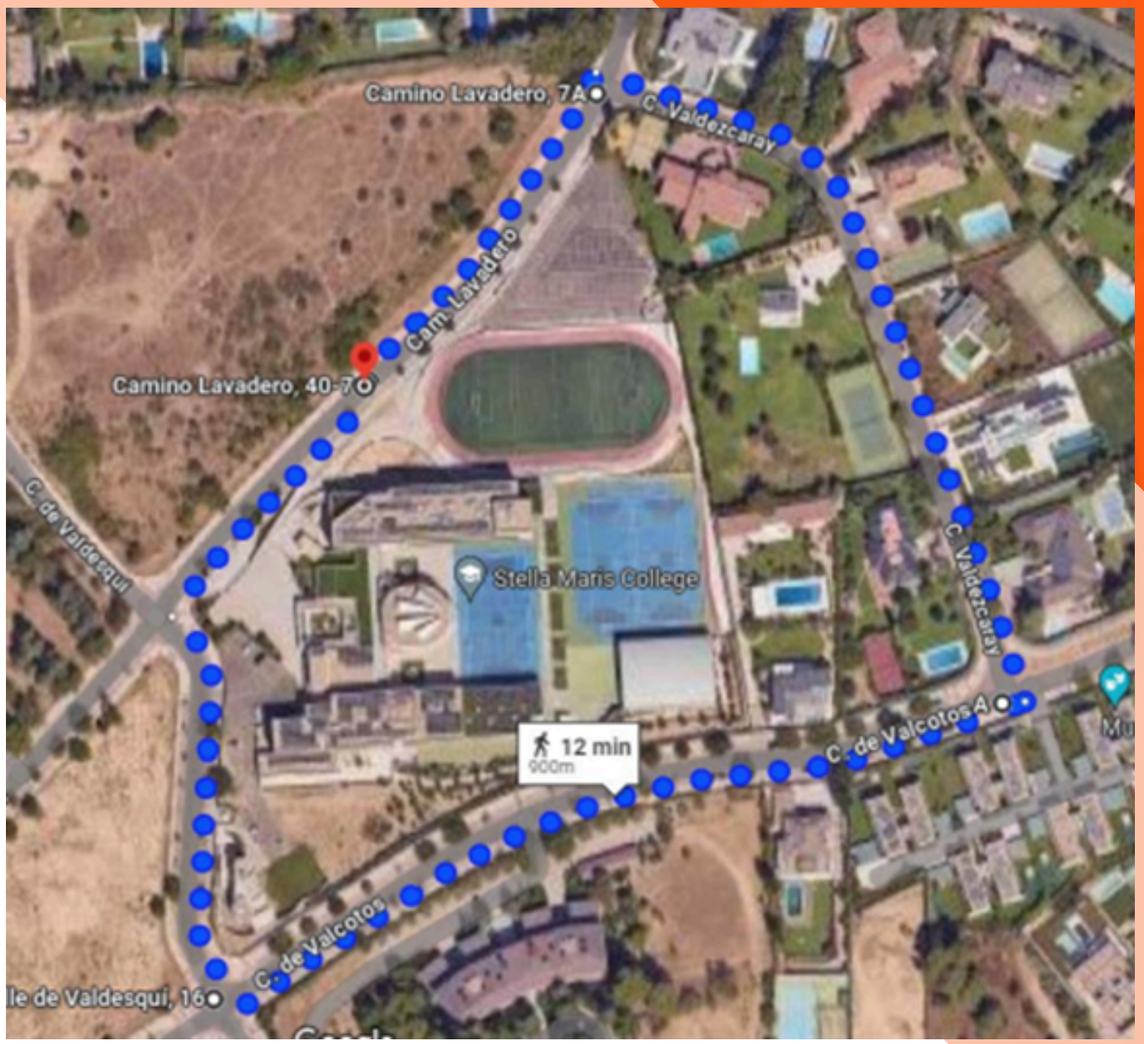

MATER SALVATORIS & STELLA MARIS COLLEGE

III CROSS

5 DE OCTUBRE DE 10 - 14 HRS

MASCULINA Y FEMENINA - 12:40 AM

5º Y 6º EP - 1200M

MATER SALVATORIS & STELLA MARIS COLLEGE

III CROSS

5 DE OCTUBRE DE 10 - 14 HRS

MASCULINA Y FEMENINA - 13:15 AM

1º Y 2º ESO - 1600M
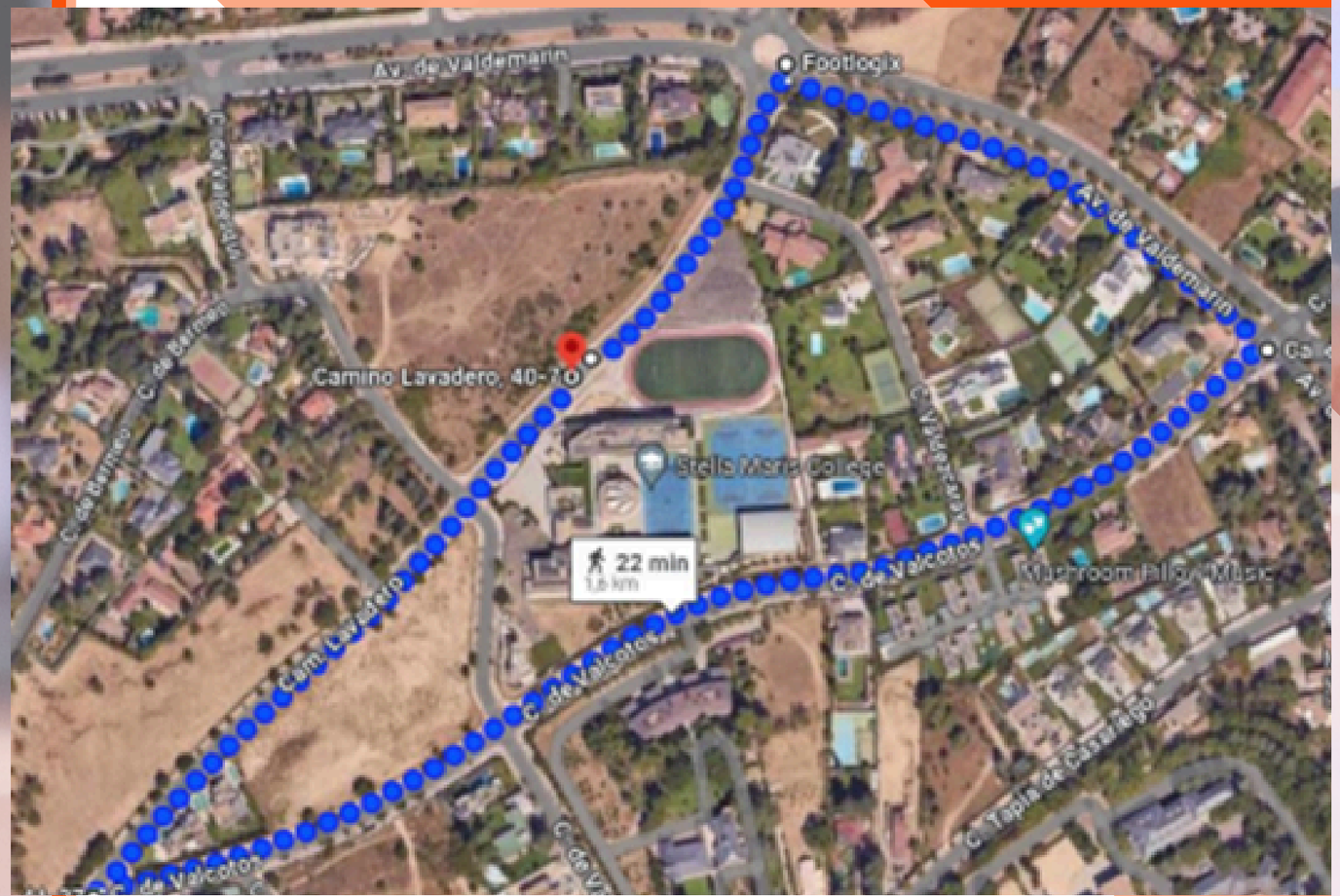
3º Y 4º ESO - 1600M